ZMĚNA Č. 1 ÚZEMNÍHO PLÁNU
MERKLÍN

LEGENDA :

Hranice

- hranice řešeného území
- katastrální hranice
- hranice zastavěného území dle § 58 zák. č. 183/2006 Sb. ke dni 1. 9. 2019

Plochy s rozdílným způsobem využití

Plochy dle významu:
I. Stabilizované plochy
II. Zastavitelné plochy
III. Plochy veřejné infrastruktury
IV. Plochy přestavby
V. Plochy v krajině s navrženou změnou využití

- plochy bydlení v rodinných domech (BI)
- plochy smíšené obytné (SB)
- plochy smíšené obytné - rekreační (SR)
- plochy občanského vybavení - veřejná infrastruktura (OV)
- plochy občanského vybavení - komerční zařízení (OK)
- plochy občanského vybavení - plocha pro pohřbívání (OH)
- plochy veřejných prostranství (PV)
- plochy dopravní infrastruktury - drážní (DZ)
- plochy dopravní infrastruktury - silniční (DS)
- plochy dopravní infrastruktury se specifickým určením (DX)
- plochy technické infrastruktury (TV)
- plochy výroby a skladování - průmyslová výroba (VP)
- plochy výroby a skladování - zemědělská výroba (VZ)
- plochy smíšené nezastavěného území - sport (NS)
- plochy vodní a vodohospodářské (NV)
- plochy zemědělské (NZ)
- plochy lesní (NL)
- plochy přírodní (NP)
- plochy zeleně krajinné (ZK)

Plochy územní rezervy

- plochy občanského vybavení - komerční zařízení (OK)

Limity využití území

stav / návrh

- ochranné pásmo silnice II. a III. třídy
- ochranné pásmo železnice
- ochranné pásmo vedení VN
- ochranné pásmo VTL plynovodu
- bezpečnostní pásmo VTL plynovodu
- ochranné pásmo televizního převaděče
- ochranné pásmo RR spoje
- ochranné pásmo ČOV
- PHO 1. stupně vodního zdroje
- PHO 2. stupně vodního zdroje
- ochranné pásmo II. stupně IIIB přírodních léčivých zdrojů lázeňského místa Jáchymov
- hranice záplavového území Q100
- aktivní zóna záplavového území
- vodní toky, mokřady
- pásmo při správě toku
- pozorovací vrty ČHMÚ
- meliorované plochy
- vzdálenost 50 m od hranice pozemků určených k plnění funkce lesa
- přírodní rezervace Oceán
- ochranné pásmo přírodní rezervace
- významný krajinný prvek
- památný strom
- nemovité kulturní památky
- hodnotné stavby
- území s archeologickými nálezy
- poddolované území
- staré zátěže
- plocha nadmístního významu s převahou využití pro rekreaci (č. 15) dle ZÚR Karlovarského kraje
- plocha nadmístního významu s převahou využití pro rekreaci (č. 15) dle návrhu Aktualizace č. 1 ZÚR Karlovarského kraje

Veřejná infrastruktura

Dopravní infrastruktura

stav / návrh

- místní komunikace funkční třídy C
- místní komunikace funkční třídy D
- účelové komunikace
- cyklotrasa
- cyklistická stezka
- stezka pro pěší
- turistická naučná stezka
- značená turistická trasa
- lyžařský vlek, lanovka
- docházková vzdálenost zastávky MHD

stav / návrh

- parkovací a odstavné plochy
- objekty dopravního vybavení

Technická infrastruktura - kanalizace

stav / návrh

- splašková kanalizace
- dešťová kanalizace
- čistírna odpadních vod (ČOV)
- čerpací stanice kanalizace

Technická infrastruktura - zásobování vodou

- vodovod
- objekty vodovodu
- místo jímání vody

Technická infrastruktura - zásobování plynem

- VTL plynovod
- STL plynovod
- NTL plynovod
- regulační stanice plynovodu

Technická infrastruktura - zásobování elektrickou energií

- VN 22 kV - vrchní vedení
- VN 22 kV - kabel
- trafostanice
- malá vodní elektráma
- náhon MVE

Technická infrastruktura - elektronické komunikace

- dálkový kabel úložný
- MW trasy
- radiokomunikační radiorelérová trasa
- objekty spojů

Územní systém ekologické stability

stav / návrh

- nadregionální biokoridor (NRBK)
- hranice ochranné zóny nadregionálního biokoridoru
- regionální biocentrum (RBC)
- regionální biokoridor (RBK)
- lokální biocentrum (LBC)
- lokální biokoridor (LBK)

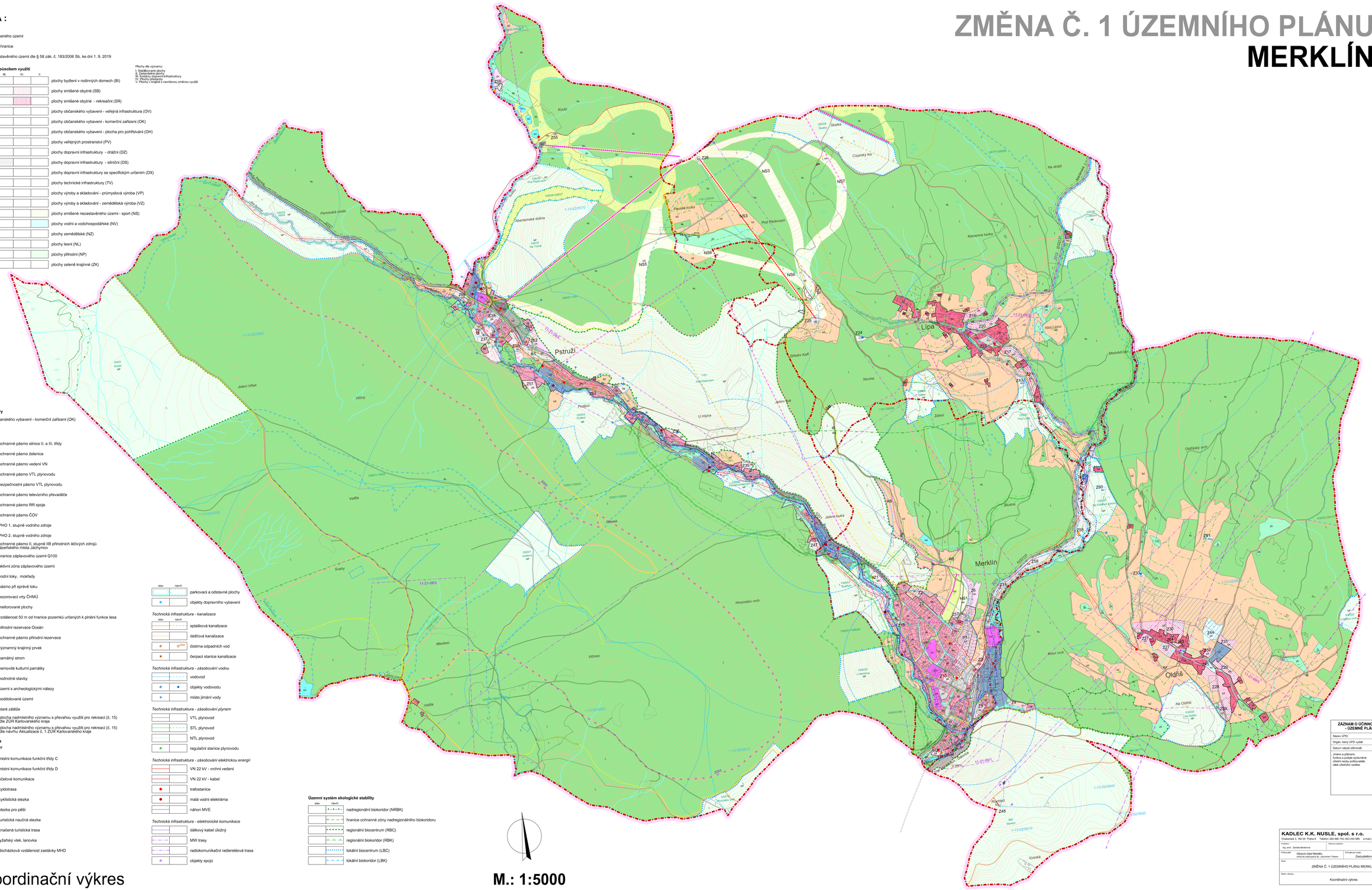

ZÁZNAM O ÚČINNOSTI OPATŘENÍ OBECNÉ POVAHY - - ÚZEMNĚ PLÁNOVACÍ DOKUMENTACE (ÚPD)

Název ÚPD:	**Změna č. 1 ÚP Merklín**
Orgán, který ÚPD vydal:	**Zastupitelstvo obce Merklín**
Datum nabytí účinnosti:	
„jméno a příjmení, funkce a podpis oprávněné úřední osoby pořizovatele, otisk úředního razítka:	Ing. Zdenek Gerát, starosta obce Merklín

KADLEC K.K. NUSLE, spol. s r.o.
Chlumova 3, 182 00 Praha 8 Telefon: 284 680 740, 603 445 089 e-mail: posta@kadleckk.cz www.kadleckk.cz

Projektant: Ing. arch. Daniela Binderová	Odborný projektant:	Operativní: Štěpán Klumpar	
Pořizovatel: Obecní úřad Merklín, smluvně zastoupený Mc. Jaromírem Trikem	Schvalovací orgán: Zastupitelstvo obce Merklín		Číslo zakázky: 44/1/15
Akce: ZMĚNA Č. 1 ÚZEMNÍHO PLÁNU MERKLÍN		Datum: 9. 2019	Výkres č.: B1.
Název výkresu: Koordinační výkres		Měřítko: 1 : 5000	Kopie č.:

B1. Koordinační výkres

M.: 1:5000